

Informace k dopravnímu omezení v době konání akce „BMW IBU World Cup Biathlon 2018“ v Novém Městě na Moravě a okolí.

Omezení dopravy bude stejné jako při závodech v minulých letech.

Městský úřad Nové Město na Moravě, odbor dopravy a vnitřních věcí obdržel dne 28.11.2018 žádost o povolení níže uvedených uzavírek silnic a místních komunikací a vydal dne 12.12.2018 rozhodnutí o povolení uzavírek.

Omezení se týká těchto silnic a místních komunikací Novém Městě na Moravě a okolí:

1. Vratislavovo náměstí v Novém Městě na Moravě

- dne **22.12.2018** v době **00:01 hod. - 17:00 hod.** bude zjednosměrněn provoz na Vratislavově náměstí, průjezd bude možný od Palackého náměstí směrem k ul. Školní,

- dne **22.12.2018** od **17:01 hod. - do 7:00 hod. 23.12.2018** bude celé Vratislavovo náměstí uzavřeno a objízdna trasa povede po ul. Školní, Tyršova, Makovského, Leandra Čecha a ul. Žďárská.

2. ulice Tyršova v Novém Městě na Moravě

- ve dnech **17.12.2018 – 23.12.2018** bude zjednosměrněn provoz na ulici Tyršova (od křižovatky s ul. Malá po křižovatku s ul. Křenkova) – průjezd bude možný od ul. Malá směrem ke KD.

3. ulice Nezvalova (silnice III/35415) v Novém Městě na Moravě

- ve dnech **20.12.2018 – 23.12.2018** bude zjednosměrněn provoz na ulici Nezvalova, průjezd bude možný od ul. Maršovská směrem k ul. Soškova.

Úplná uzavírka silnice Nové Město na Moravě – Vlachovice (uzavřeno od autobusové zastávky u nemocnice až po obec Vlachovice. Objízdna trasa – Nové Město na Moravě – Maršovice – Rokytno – Kuklík – Sněžné – Krátká – Kadov – Fryšava pod Žákovou horou – Tři Studně – Vlachovice a opačně. Veřejná linková osobní doprava projede uzavírkou.

Termín: 20.12.2018 – 23.12.2018.

Zjednosměrnění provozu na těchto silnicích:

silnice III/35315 - z Radňovic do Jiříkovic bude průjezd povolen (uzavřeno z Jiříkovic do Radňovic) a **z Jiříkovic do Nového Města na Moravě bude průjezd také povolen** (uzavřeno z Nového Města na Moravě do Jiříkovic).

silnice III/35418 – z Nového Města na Moravě do Slavkovic bude průjezd povolen (uzavřeno ze Slavkovic k silnici I/19).

silnice III/35417 – ze Slavkovic do Petrovic bude průjezd povolen (uzavřeno z Petrovic do Slavkovic).

Objízdna trasa pro vozidla do 3,5 tuny (stejná jako při uzavírce I/19)– Nové Město na Moravě – Petrovice – Hlinné – Jámy – Žďár nad Sázavou – Radňovice

Objízdna trasa pro nákladní dopravu pro vozidla nad 3,5 tuny (stejná jako při uzavírce I/19)– Nové Město na Moravě – Nová Ves u Nového Města na Moravě – Radešínská Svratka – Bobrová – Radešín – Bohdalec – Ostrov nad Oslavou – Sazomín – Vatín – Žďár nad Sázavou – Radňovice.

Termín: 20.12.2018 – 23.12.2018.

Zjednosměrnění provozu účelové komunikace mezi Radňovicemi a Slavkovicemi – ze Slavkovic do Radňovic bude průjezd povolen (uzavřeno z Radňovic do Slavkovic). Objízdna trasa – Radňovice – I/19 – Slavkovice.

Termín: 20.12.2018 – 23.12.2018.

Krajský úřad Kraje Vysočina, Žižkova 57, 587 33 Jihlava povolil rozhodnutím ze dne **12.12.2018** úplnou uzavírku silnice I/19 v úseku – od kruhového objezdu (kruhový objezd bude v provozu) po křižovatku silnic I/19 a III/35418 (směr Slavkovice).

Objízdna trasa pro vozidla do 3,5 tuny – Nové Město na Moravě – Petrovice – Hlinné – Jámy – Žďár nad Sázavou – Radňovice.

Objízdna trasa pro nákladní dopravu pro vozidla nad 3,5 tuny – Nové Město na Moravě – Nová Ves u Nového Města na Moravě – Radešinská Svratka – Bobrová – Radešín – Bohdalec – Ostrov nad Oslavou – Sazomín – Vatín – Žďár nad Sázavou – Radňovice.

Termín: 20.12.2018 – 23.12.2018.

Veřejná linková osobní doprava:

20.12.2018 – 21.12.2018 (čtvrtek- pátek)

Od 00:00 do 12:00 – obsluha všech zastávek

Od 12.00 do 24:00 – bude přemístěna zastávka „Nové Město na Mor...nemocnice“ na zastávku „Nové Město na Moravě,,centrum“.

22.12.2018 – 23.12.2018 (sobota – neděle)

Celodenně bude přemístěna zastávka „Nové Město na Mor...nemocnice“ na zastávku „Nové Město na Moravě,,centrum“.

20.12.2018 – 23.12.2018 (čtvrtek – neděle)

nebude obsloužena zastávka „Nové Město na Mor..hotel SKI rozce.“

Městská hromadná doprava: v termínu od 20.12.2018 do 23.12.2018 bude u linky 845102 dočasně přemístěna zastávka „Nové Město na Mor..SKI“ na zastávku „Nové Město na Moravě..MEDIN“ (autobus se otáčí u MEDINu).

Kontaktní osoba, která za tuto akci zodpovídá: Jan Skříčka, tel.: 734795582.

Kontaktní osoba, která zodpovídá za dopravní značení: HICON-dopravní značení – Ing.Vojtěch Vrabc, tel.: 734152468.

V případě mimořádných dopravních situací bude provoz řízen dopravní policií.

Příloha: situace s uzavírkami a objížd'kami.

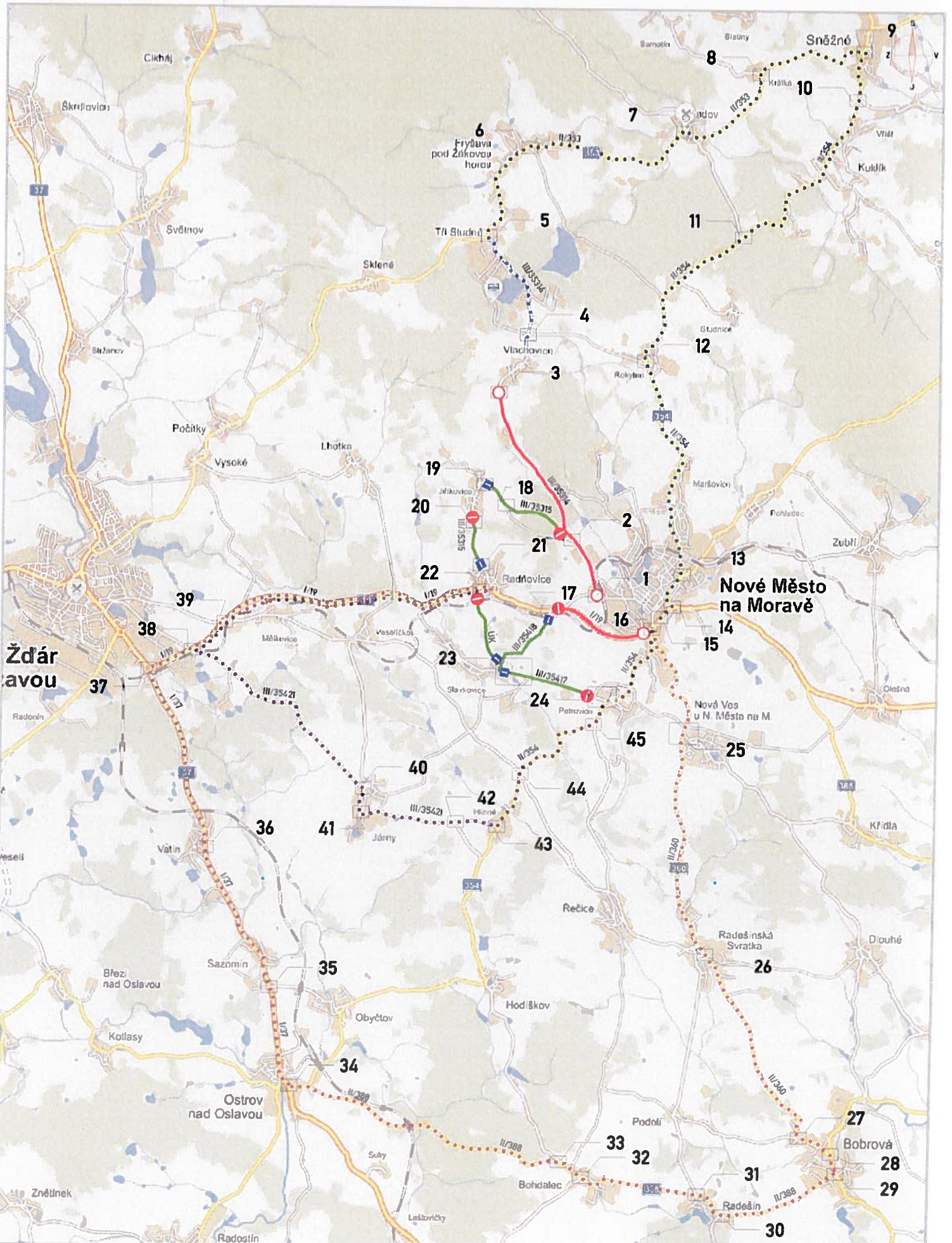

LEGENDA

- PŘECHODNÉ DZ
- STÁVAJÍCÍ DZ
- DOČASNĚ ZNEPLATNĚNÉ DZ
- TRASA UZAVÍRKY (I/19 cca 1,9km, III/35314 cca 4,0km)
- JEDNOSMĚRNÝ ÚSEK
- TRASA OBJÍŽDKY III/35314 PRO VEŠKERÝ PROVOZ (cca 28,0 km)
- TRASA OBJÍŽDKY I/19 PRO VOZY DO 3,5t (cca 18,0 km)
- TRASA OBJÍŽDKY I/19 PRO VOZY NAD 3,5t (cca 38,0 km)

20.12.2014 - 25.12.2014

Vypracoval:	V. Vrabec	PROJEKT - výhledová studie a z. a. s.	
Kontroloval:	V. Vrabec	041 00 0000 - Znojmo Tel: 746 603 111	
Město:	Kras. Vydrovna	Okres: Znojmo	M/100:
NÁZEV / MÍSTO AKCE:	BMW IBU WORLD CUP BIATHLON 2018		Arch. č.: H237
DOPLNĚ UZAVÍRKA I/19, III/35314 + OBJ. TRASY, ATD			Datum: 2018-10-12
NÁZEV VÝKRESU:	SITUACE ŠIRŠÍCH VZTAHŮ		Formát: A3
Účet:			Měřítko:
Č. Výkresu:	0745		

PL. 12. 2018 v 303E: 00:01 - 17:00 hod.

VRATISLAVOVO NÁHĚSTÍ

ČÁSTEČNÁ UZAVÍRKA

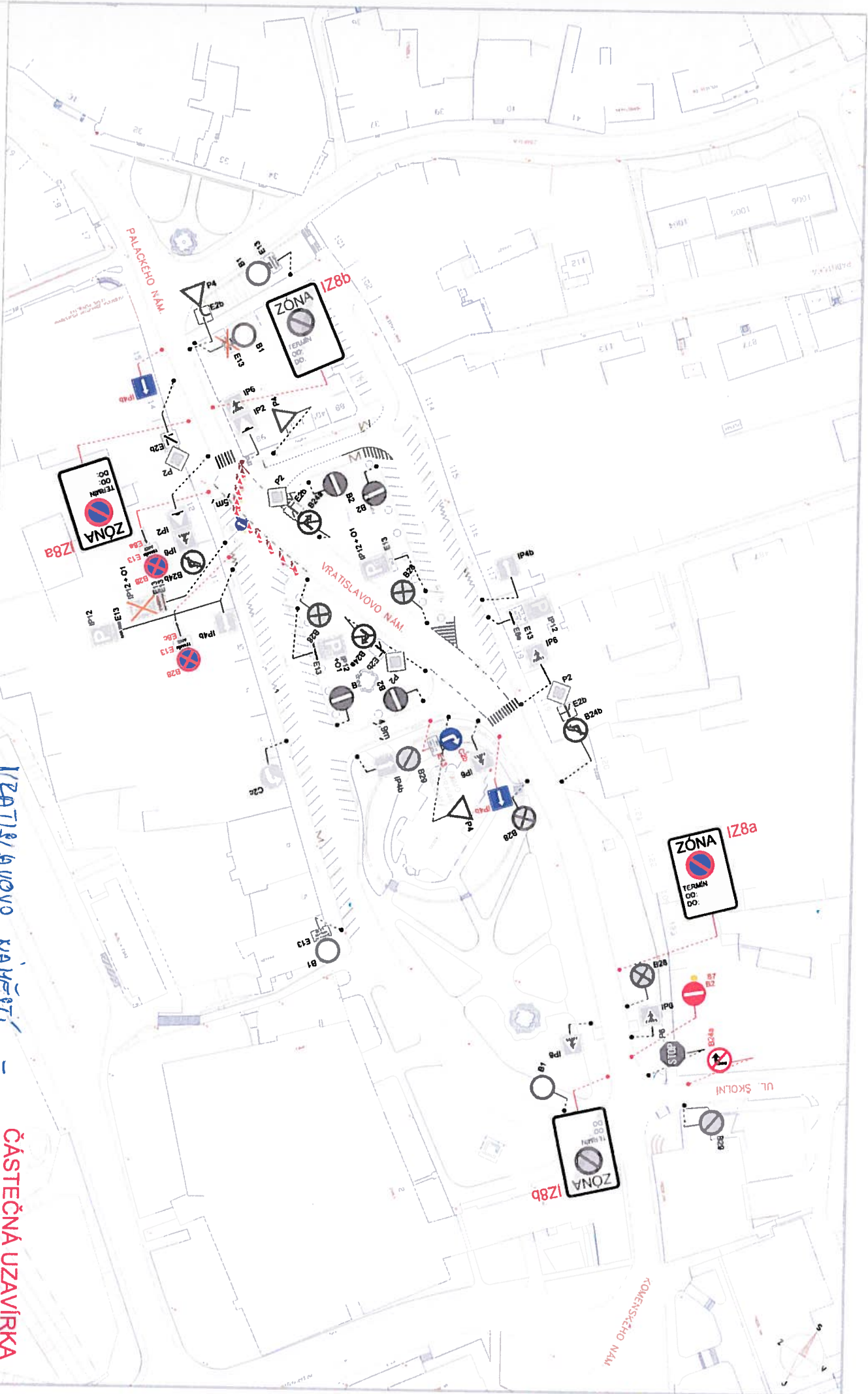

POZVÁMKÁ:
Zónové DZ1 sa nedajú a B28 budú umiestnené 7 dní pred ukončením termínom práce.

- LEGENDA:**
- HRANICE KOMUNIKÁCIE
 - PŘECHODNÉ DOPRAVNÍ ZNAČENÍ
 - STÁVNÍCI DOPRAVNÍ ZNAČENÍ
 - DOČASNÉ ZNEMĚLÉ DOPRAVNÍ ZNAČENÍ
 - STÁVNÍCI VODOROVNÉ DOPRAVNÍ ZNAČENÍ

Výpracoval:	V. Vrabec
Kontroloval:	V. Vrabec
Objekt:	Stavba 2. etáže SÚV
Miesto / miesto práce:	BRATISLAVA
Názov / názov práce:	BRATISLAVA 2018
Názov výnosu:	BRATISLAVA 2018
Stavba:	BRATISLAVA 2018
Stavba dopravných opatrení:	BRATISLAVA 2018
Arch. C:	2018-10-07
Formát:	A3
Makštab:	1:1000
Číslo:	1/3



19.12.2019 09:17:04hod - 05.12.2019 20:7:00hod.

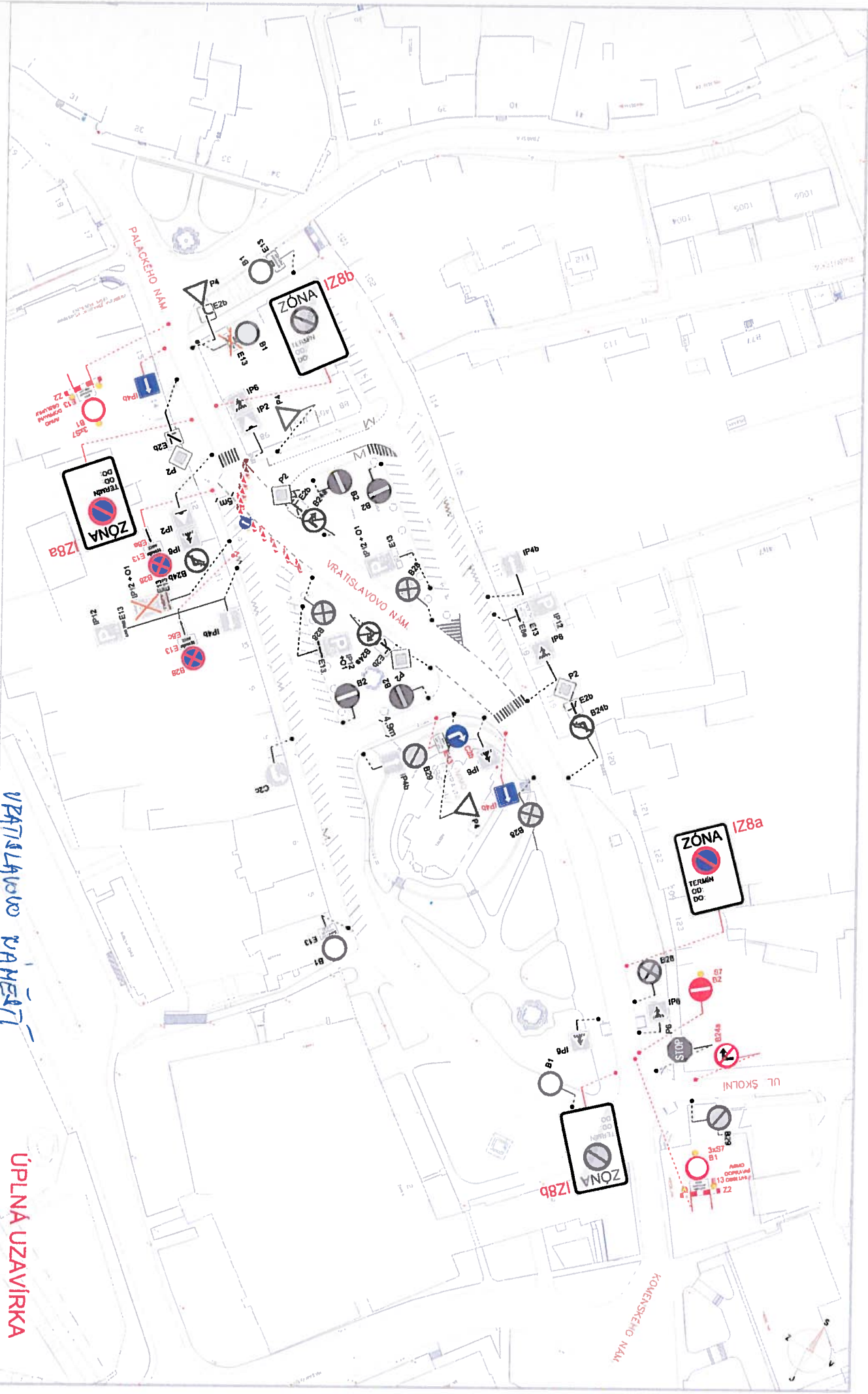

POZNAMKA:
Zonové DZ I sady a B28 budú
umiestny 7 dní pred plánovaným
termínom prác.

VRA-TISLAVOVO PARKY

ÚPLNÁ UZAVÍRKA

LEGENDA:

- HRANICE KOMUNIKACE
- PŘECHODNÉ DOPRAVNÍ ZNAČENÍ
- STÁLJÍCÍ DOPRAVNÍ ZNAČENÍ
- DOČASNÉ ZNEPLATNĚNÉ DOPRAVNÍ ZNAČENÍ
- STÁLJÍCÍ VODROVNĚ DOPRAVNÍ ZNAČENÍ

Výstrojovateľ:	V. Vyrábateľ:	V. Vyrábateľ:	V. Vyrábateľ:
Konštruktív:	V. Vyrábateľ:	V. Vyrábateľ:	V. Vyrábateľ:
Kód: Vvrábateľ:	Objekt: Zdrav. med. Stá.:	Miesto: NÁM.:	Miesto: NÁM.:
NÁZEV / MÍSTO ANCE:	Objekt: Zdrav. med. Stá.:	Miesto: NÁM.:	Miesto: NÁM.:
NÁZEV VVRÁBITEĽ:	Objekt: Zdrav. med. Stá.:	Miesto: NÁM.:	Miesto: NÁM.:
SITUACE DOPRAVNÍHO OPATRENÍ:	Objekt: Zdrav. med. Stá.:	Miesto: NÁM.:	Miesto: NÁM.:
C. Vvrábateľ:	Objekt: Zdrav. med. Stá.:	Miesto: NÁM.:	Miesto: NÁM.:



10.12.2019 - 15.12.2019

UL. NEKVA LOVA

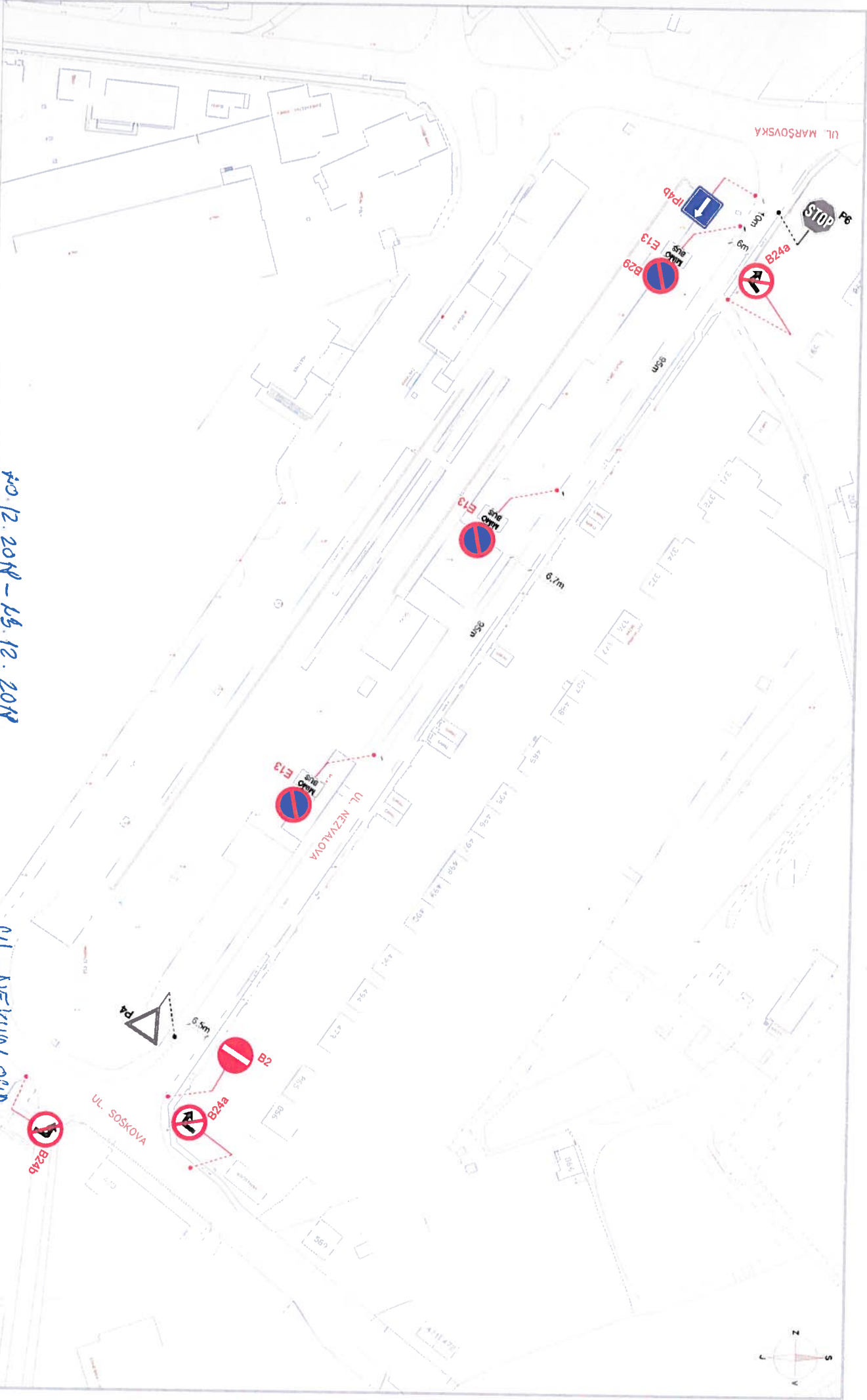
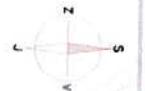

LEGENDA:

- HRANICE KOMUNIKACE
- PRECHODNÉ DOPRAVNÉ ZNAČENÍ
- STÁVAJÍCÍ DOPRAVNÉ ZNAČENÍ
- DOČASNÉ ZNEPLATNĚNÉ DOPRAVNÉ ZNAČENÍ
- STÁVAJÍCÍ VODROVNÉ DOPRAVNÉ ZNAČENÍ

Projekt:	Územní studie	Objekt:	Základní projekt
Objekt:	Územní studie	Objekt:	Základní projekt
Název / místo akce:	BANI I/II ÚPORD ČJP BATHOLON 2018	Arch. C.:	MADON, NOVÁK
Podpis a datum:	2018.10.07	Forma:	AS
Název výřezu:		Škála:	1:1000
Situace dopravního opatření:		Číslo výřezu:	1/1



17.12.2019 - 18.12.2019

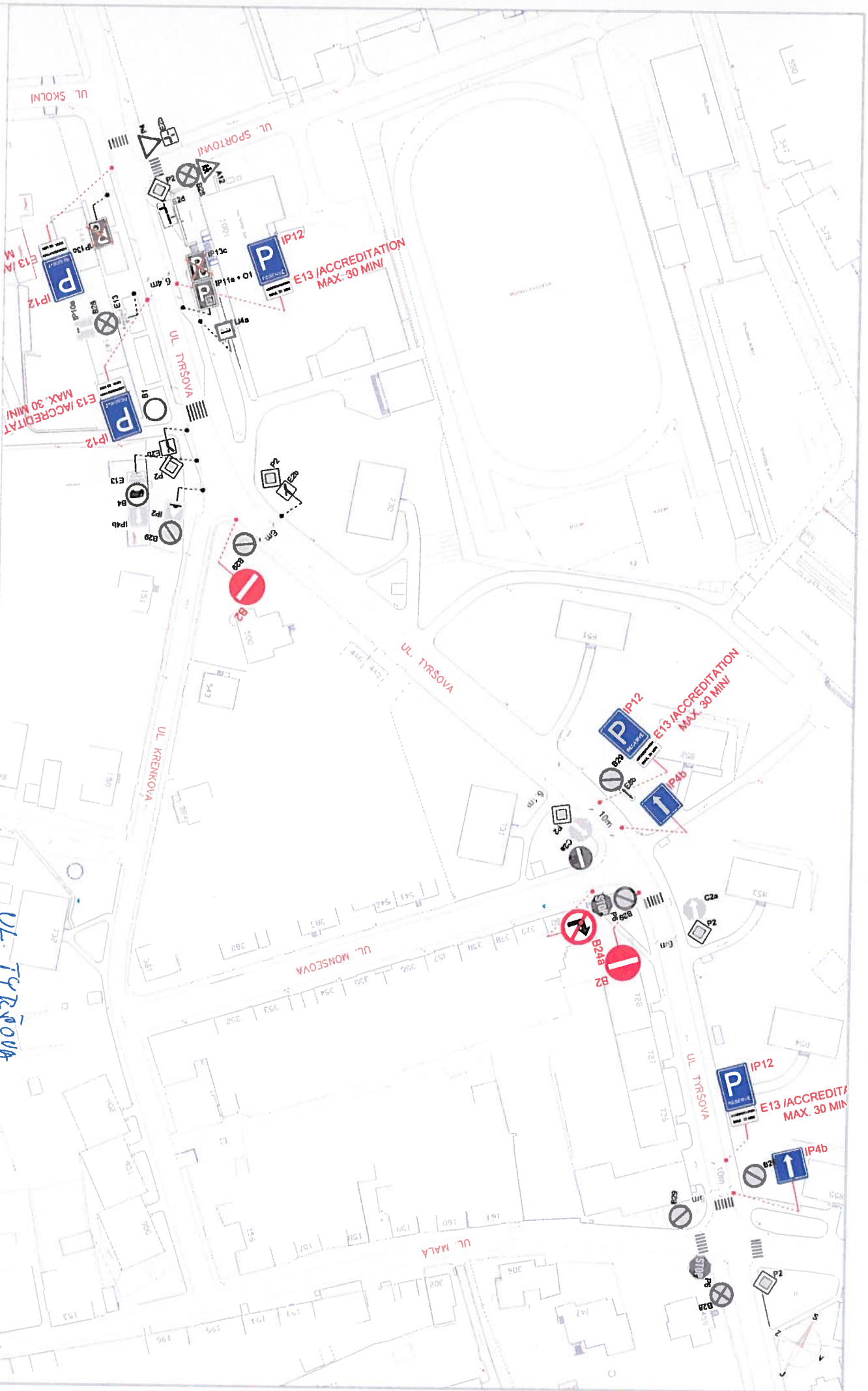

LEGENDA:

- HRANICE KOMUNIKACE
- PŘECHODNÉ DOPRAVNÍ ZNAČENÍ
- STÁVAJÍCÍ DOPRAVNÍ ZNAČENÍ
- DOČASNÉ ZNEMARNOVÉ DOPRAVNÍ ZNAČENÍ
- STÁVAJÍCÍ VODROVNĚ DOPRAVNÍ ZNAČENÍ

UL. TYRŠOVA

Projektant:	V. Vrábník	Objekt:	rekonstrukce a úprava
Konstributor:	V. Vrábník	Stavba:	rekonstrukce a úprava
Kolizní výkres:	Qwert, Zdravotní Stř. MÚDOL, NVAHA	Arch. C.:	H237
NÁZEV/MIĚSTO ANEŽ:	Qwert, Zdravotní Stř. MÚDOL, NVAHA	Datum:	2019-0-07
BMV/BIVODROVNĚ ODP. BATHY ON 2018	rekonstrukce a úprava	Formát:	A3
NÁZEV VÝKRESU:	rekonstrukce a úprava	Měřítko:	1:1000
SITUACE DOPRAVNÍHO OPATŘENÍ		Číslo výkresu:	1/1

